放送視聴 視聴票	適用科目名 **家庭総合**	自己シール貼付欄	*認定時間 1 時間* 添削者

視聴票

学籍番号	番組名（科目） **長尾谷放送教材**	添削者
名前	タイトル（内容） **家庭総合　住居**	（合・再）

長尾谷放送教材　家庭基礎　住居　の映像で出題される問題を見て解答しなさい。

1　住空間を6つ答えなさい。

2　「動作寸法」を説明しなさい。

3　ＬＤＫのそれぞれの意味を答えなさい。

L	D	K

4　次の図の、　LDKに〇をつけ、3つの私室にも〇をつけなさい。

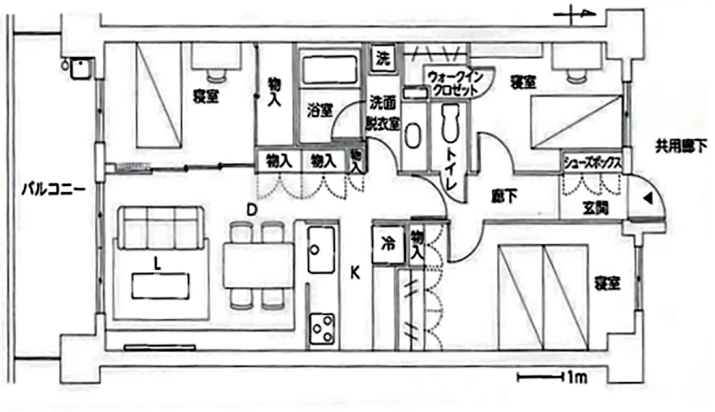

5　NAGAODANIマンションを借りるためにかかる初期費用を計算しなさい。

https://youtu.be/cdwmYDOp7RE
スマホでQRコードを読み取ると動画を視聴できます。